PERSONAL DEVELOPMENT

CORSO BOOSTER

EDIZIONE N° 1

Change Leadership e Intelligenza Emotiva Applicata

Sole 24 ORE Formazione

Se c'è il Sole non c'è ombra di dubbio.

Executive Education Excellence

PERSONAL DEVELOPMENT

CORSI BOOSTER

EDIZIONE N° 1

Change Leadership e Intelligenza Emotiva Applicata

Scopri come diventare il leader che trasforma il cambiamento in opportunità. Un percorso formativo pensato per sviluppare competenze di leadership e capacità di innovazione immediatamente applicabili nel contesto professionale, per affrontare con visione e strategia le sfide di un mercato in continua evoluzione attraverso un mix esclusivo di leadership trasformazionale, intelligenza emotiva e strategie di innovazione.

Perché scegliere questo corso?

Il Master offre a leader, executive e professionisti aziendali le competenze per guidare il cambiamento e stimolare l'innovazione nelle organizzazioni. Attraverso un approccio dinamico, che combina lezioni teoriche, esercitazioni pratiche e analisi di casi reali, i partecipanti svilupperanno competenze di leadership utili a creare un ambiente di lavoro motivante e orientato alle alte performanceObiettivi del corso: • Creare e comunicare una visione strategica in grado di ispirare e mobilitare i team.• Sviluppare l'intelligenza emotiva per migliorare le relazioni e il processo decisionale.• Promuovere un mindset innovativo e costruire organizzazioni agili che promuova empowerment, empatia, curiosità e crescita continua.

- Un percorso pratico e innovativo per gestire team e trasformazioni complesse, per trasformare il cambiamento in opportunità
- In un contesto dove l'incertezza è la nuova normalità, il Master ti guida nel passaggio da semplice gestore del cambiamento a leader capace di ispirare, innovare e trasformare. Non solo reagire, ma creare direzione.
- Intelligenza emotiva applicata alla performance
- Non più teoria astratta ma strumenti concreti per migliorare il tuo impatto relazionale e decisionale. Perché il vero vantaggio competitivo oggi sono le relazioni.
- Il percorso unisce casi aziendali reali, workshop pratici e simulazioni. Uscirai da ogni modulo con strumenti subito spendibili nella tua organizzazione, senza dover "aspettare lunedì" per metterli in pratica.
- Un focus esclusivo su innovazione e agilità organizzativa

Struttura del corso

Partenza: 17 Giugno 2025

Fine: 4 Luglio 2025

Durata complessiva: 25 ore

Lezioni: martedì e giovedì, 18.30 - 20.30; venerdì 14.00 - 18:00

Modalità di erogazione: Live Streaming

Attestato: Attestato di frequenza

A chi è rivolto il corso?

Destinatari

Il corso è pensato per: Executive, manager e imprenditori che vogliono guidare l'innovazione con intelligenza emotiva e visione trasformativa, creando valore sostenibile per l'organizzazione.Professionisti HR e Consulenti di Change Management che vogliono sviluppare una leadership efficace, capace di adattarsi alle dinamiche organizzative moderne.Neolaureati pronti a entrare nel mondo del lavoro con il giusto mindset, equipaggiati per affrontare con successo le sfide professionali.Chi opera in contesti in evoluzione, come digital transformation, sostenibilità e industria 5.0, e cerca competenze pratiche per navigare in questi scenari complessi.

Sbocchi Professionali

Imprenditori, CEO, C-level: per sviluppare una leadership evoluta, guidare il cambiamento e innovare.Consulenti e professionisti del change management: per crescere professionalmente e gestire trasformazioni complesse.Innovatori, HR, esperti di organizzazione e strategia d'impresa: per promuovere una cultura aziendale fondata su empatia, visione condivisa, empowerment e leadership autentica.Ideale anche per chi opera nel pubblico o nel non profitLe competenze acquisite sono trasversali e richieste in contesti complessi, in trasformazione e ad alta intensità relazionale.

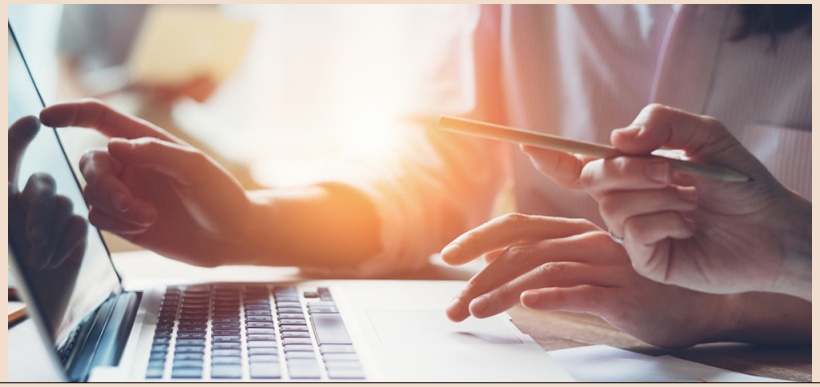

Programma

MODULO 1 - Leadership Trasformazionale e Visione Strategica (7 ore)

MODULO 2 - Intelligenza Emotiva e Gestione delle Relazioni (9 ore)

MODULO 3 - Strategie e Modelli per Stimolare l'Innovazione (9 ore)

La Faculty del corso

Roberto Di Stefano
Partner - People Strategy and Culture Development Advisor - TPC Leadership

Angela Paparone
HR DIRECTOR - MICROSOFT ITALIA

Ivo Pezzuto
Founder Forward-Thinking Lab and Docente Università Cattolica del Sacro Cuore

Modalità di iscrizione e pagamento

Modalità di iscrizione:

https://sole24oreformazione.it/iscrizione/corso?codice=MA23236

€ 1.250 + IVA

Modalità di pagamento:
Sole 24 ORE Formazione si impegna a rendere la formazione accessibile a tutti, ampliando continuamente le convenzioni. Contattaci per scoprire come risparmiare fino al 50% grazie alle nostre agevolazioni!
Il pagamento della quota può avvenire tramite carta di credito e bonifico bancario.
Per il bonifico, l'IBAN di riferimento è il seguente: IT96N0326803402052620984800.Possibilità di finanziamento con Sella Personal Credit previa approvazione della finanziaria*

* Messaggio pubblicitario con finalità promozionale. Operazione soggetta ad approvazione di Sella Personal Credit SpA. Per maggiori informazioni è possibile richiedere il modulo "Informazioni europee di base sul credito ai consumatori" (SECCI) e la copia del testo contrattuale.

Sole 24 ORE Formazione

sole24oreformazione.it

Numero Verde
800 128 646