PA

SEMINARIO

# I tributi locali nel contesto della riforma fiscale

Sole 24 ORE Formazione

Se c'è il Sole non c'è ombra di dubbio.

*Executive Education Excellence*

PA

**SEMINARI**

# I tributi locali nel contesto della riforma fiscale

Nel quadro della più ampia riforma fiscale avviata a livello nazionale, il tema dei tributi locali assume un ruolo centrale nel ridefinire il rapporto tra Stato, enti locali e contribuenti. Il seminario si propone di fornire un'analisi approfondita e operativa delle novità normative, con particolare attenzione agli impatti sugli enti locali e alle prospettive applicative.

# Perché scegliere questo corso?

Il seminario ha l'obiettivo di aggiornare i partecipanti sugli sviluppi normativi in materia di fiscalità locale, alla luce della riforma tributaria e del relativo decreto legislativo attuativo. Saranno analizzati:i principi generali e le finalità del decreto delegato sulla fiscalità locale;le modifiche introdotte in tema di tributi comunali e territoriali;le nuove disposizioni in materia di sanzioni tributarie e strumenti di autotutela;le implicazioni operative per gli uffici tributi e i professionisti del settore.Il seminario fa parte di un percorso di approfondimento completo: percorso completo.

# Struttura del corso

**Partenza:** 16 Settembre 2025

**Fine:** 18 Settembre 2025

**Durata complessiva:** 2 incontri, 4 ore

**Lezioni:** Martedì e Giovedì, dalle 10:00 alle 12:00

**Modalità di erogazione:** Live Streaming + On Demand

**Attestato:** Attestato di frequenza

# A chi è rivolto il corso?

## Destinatari

Il corso è rivolto a tutti coloro che operano nell'ambito di gestione, accertamento e riscossione delle entrate locali (Comuni e Province). In particolare, si indirizza a:ComuniSocietà pubbliche di riscossione delle entrateSocietà iscritte all'albo art 53Società di supporto alle entrateProvince e Città Metropolitane

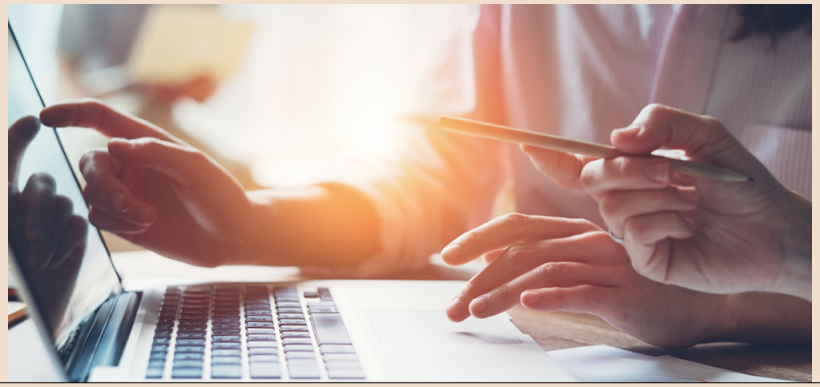

# Programma

**Programma modulo "I tributi locali nel contesto della riforma fiscale"**

# La Faculty del corso

**Luigi Lovecchio**
Dottore commercialista e tributarista

# Modalità di iscrizione e pagamento

**Modalità di iscrizione:**

https://abbonamenti.ilsole24ore.com/addToCart?sku=FT09C001MPA040

**€ 150** + IVA

**Modalità di pagamento:**
L'iscrizione può essere completata sul sito utilizzando una carta di credito, con la possibilità di pagare in tre rate senza interessi tramite Scalapay.Gli enti della pubblica amministrazione possono contattare il servizio clienti per ricevere informazioni sulle modalità di pagamento disponibili.Per ulteriori dettagli o altre opzioni di pagamento, è possibile chiamare il Servizio Clienti al numero 02 30300608 oppure inviare un'email a servizioclienti.formazione@ilsole24ore.com.*

*

Sole 24 ORE Formazione

**sole24oreformazione.it**

Numero Verde
**800 128 646**