FISCO

PERCORSO DI APPROFONDIMENTO

EDIZIONE N° 1

M&A: operazioni di cessioni o acquisizione di azienda

Sole 24 ORE Formazione

Se c'è il Sole non c'è ombra di dubbio.

Executive Education Excellence

FISCO

PERCORSI DI APPROFONDIMENTO

EDIZIONE N° 1

M&A: operazioni di cessioni o acquisizione di azienda

Il Percorso si rivolge ai Professionisti che si trovano sempre più di frequente ad assistere i propri clienti in operazioni di cessione o acquisizione, e per questo hanno la necessità acquisire quelle competenze professionali necessarie alla gestione delle operazioni di M&A.

Sole 24 ORE Formazione

Perché scegliere questo corso?

La cessione e l’acquisizione di aziende o rami d’aziende sono fenomeni molto frequenti, che, tuttavia, richiedono un’attenta analisi di molteplici aspetti. Il corso si propone di illustrare la disciplina civilistica, contabile e fiscale che regola queste operazioni, fornendo una guida per evitare di incorrere in errori.

- Evento già confermato incluso nell'abbonamento All-Inclusive Specialistica

Struttura del corso

Partenza: 24 Aprile 2025

Fine: 7 Maggio 2025

Durata complessiva: 2 incontri di mezza giornata (8 Ore)

Lezioni: Orario 09:00-13:00

Modalità di erogazione: Live Streaming

Attestato: Attestato di frequenza

A chi è rivolto il corso?

Destinatari

Il corso è indirizzato ai Professionisti che intendono approfondire le tematiche della cessione o acquisizione di azienda

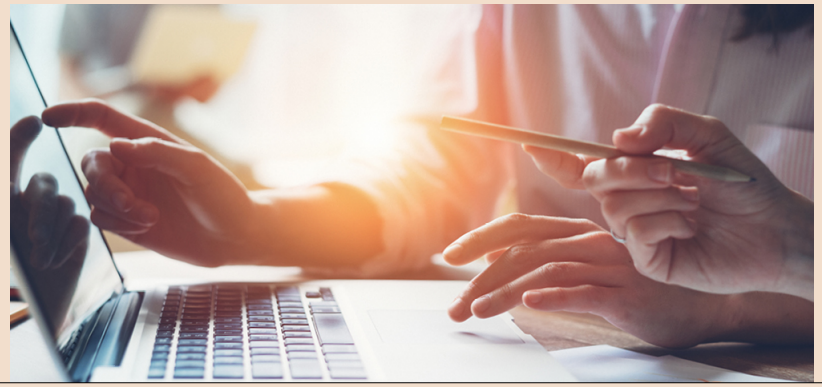

Programma

I Incontro - 24/04/2025 (Orario 09.00-13.00)

II Incontro - 07/05/2025 (Orario 09.00-13.00)

La Faculty del corso

Primo Ceppellini
Dottore commercialista

Modalità di iscrizione e pagamento

Modalità di iscrizione:

https://abbonamenti.ilsole24ore.com/addToCart?sku=FT05C001MAP074

~~€400 + IVA~~

€ 320 + IVA

Modalità di pagamento:
L'iscrizione può essere perfezionata attraverso il sito con carta di credito anche pagando in tre comode rate (senza interessi) con Scalapay.Per maggiori informazioni e altre modalità di pagamento è possibile contattare il Servizio Clienti al numero 0230300608 oppure via mail all'indirizzo servizioclienti.formazione@ilsole24ore.com*

*

Sole 24 ORE Formazione

sole24oreformazione.it

Numero Verde
800 128 646